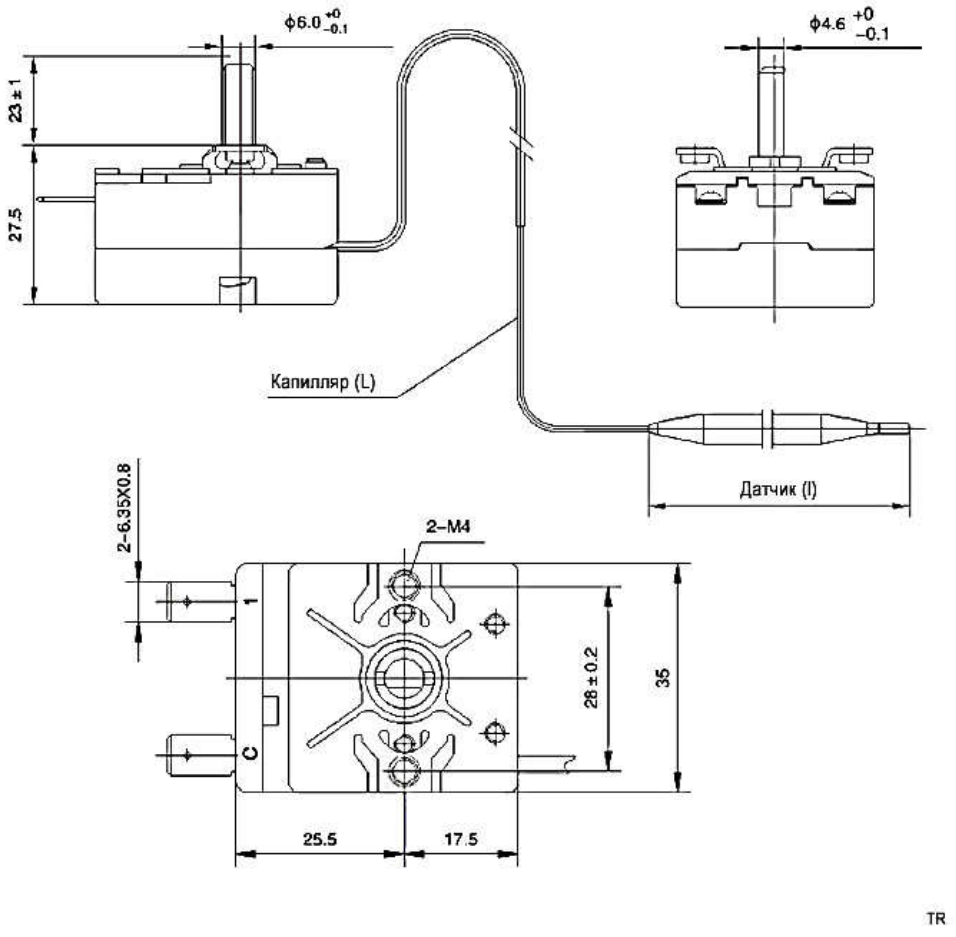Тип :	*Терморегулятор капиллярный серии TR*
Назначение :	*для электрических духовок*
Схема Переключения :	*нормально-замкнутый*
Диапазон :	*настройки температуры срабатывания +50...320 °C*
Разница Температур :	*включения/ выключения - 2...12 °C*
Коммутируемое Напряжение :	*250 (50 Гц) В*
Ток Нагрузки :	*16 А*
Тип Клемм :	*ножевые (6,3x0,8 мм) - 2 контакта*
Температура Окружающей Среды При Эксплуатации :	*до 125 °C*
Длина :	*капиллярной трубки - 0,9 м; датчика - 125 +/- 10 мм*
Диаметр :	*датчика - 6 мм*
Высота :	*27,5 (корпус); 50,5 (полная) мм*
Ширина :	*35 мм*
Глубина :	*43 (корпус) мм*